

Tê Esgoto Série Reforçada - Primário

Esgoto Série Reforçada



1 - Função:

Efetuar a ramificação de tubulações sem alterar o diâmetro, para garantir a distribuição de pontos conforme projeto.

2 - Aplicação:

A linha de Esgoto Série Reforçada é utilizada em instalações prediais de esgoto sanitário, água pluvial e ventilação na qual se necessita de uma maior classe de rigidez. Geralmente utilizada em obras verticais com mais de três pavimentos, como: tubos de queda e subcoletores.

3 - Características técnicas:

- Material: PVC (Policloreto de Vinila).
- Processo: Injeção.
- Cor: Cinza claro.
- Escoamento por gravidade, não submetida a pressão.
- Temperatura máxima: 75°C em regime não contínuo.

3.1 - Normas de referência:

- ABNT NBR 5688
- ABNT NBR 8160

4 - Benefícios:

- Eficiência e Robustez.
- Força.
- Segura.
- Eficiente.
- Fabricados com espessura de parede maior que a Série Normal, garantindo eficiência e segurança nas aplicações

3.2 - Dimensões:

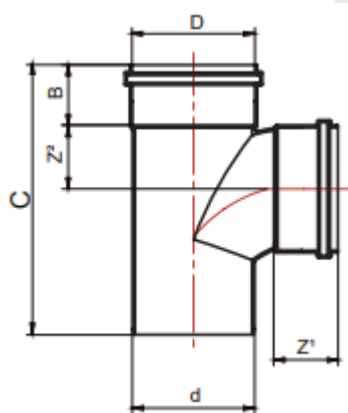

TÊ ESGOTO SÉRIE REFORÇADA PRIMÁRIO DIMENSÕES (mm)

Código	Bitola (DN)	B	C	D	d	Z1	Z2
1457	50	39	140	50,7	50,7	40	27
1458	75	44	175	75,5	75,5	44	40
1459	100	45	212	101,6	101,6	45	55
1460	150	60	287	150	150	62	78

Código do Padrão	Parte	Revisão	Nível de Confidencialidade	Data	Nome do Elaborador	Nome do Aprovador	Área Responsável
PE002903	GLO	00	Público	04/10/2023	João Pedro Maia Brito	Daiane Weizenmann	Marketing - PMP

5 - Instalação:

A montagem e instalação da junta elástica deverá ser feita da seguinte forma:

- Corte o tubo no esquadro, chanfrar a ponta para facilitar o encaixe.
- Marque na ponta do tubo a profundidade da bolsa da conexão.
- Encaixe o Anel de Borracha na virola da bolsa da conexão.
- Aplique a Pasta Lubrificante Krona sobre o Anel de Borracha e na ponta do tubo.
- Encaixe o tubo e recue 5mm da marcação para permitir a dilatação do sistema.

A montagem e instalação da junta soldável deverá ser feita da seguinte forma:

- Corte o tubo no esquadro e lixe a ponta do tubo e a bolsa da conexão.
- Aplique a Solução Preparadora Krona e Adesivo Plástico Krona nas superfícies a serem soldadas, evitando o excesso de adesivo.
- Encaixe as superfícies soldadas, posicionando o tubo até o fundo da bolsa.
- Remova o excesso de adesivo.

Código do Padrão	Parte	Revisão	Nível de Confidencialidade	Data	Nome do Elaborador	Nome do Aprovador	Área Responsável
PE002903	GLO	00	Público	04/10/2023	João Pedro Maia Brito	Daiane Weizenmann	Marketing - PMP